

## ATESTADO DE CAPACIDADE TÉCNICA

Atestamos para os devidos fins, que a empresa **SHALON SERVICOS DE CONSERVACAO EIRELI**, com sede na Avenida Nossa Senhora de Fatima nº 1843, Sala 112 Torre – Joao Pessoa - PB, CEP 58.040-380, inscrita no CNPJ sob o nº. 21.179.250/0001-00, presta serviços de terceirização de mão de obra.

**OBJETO DO CONTRATO:** Prestação de serviço continuados de apoio as atividades de 02 postos de portaria 12X36.

**VIGENCIA DO CONTRATO:** 12 (doze) meses. A partir 02 de julho de 2020.

### CAPACITAÇÃO:

Declaramos ainda que tais serviços estão sendo executados satisfatoriamente, não existindo em nossos arquivos, até a presente data, fatos que desabonem a sua conduta e responsabilidade com as obrigações assumidas.

Jaboatão dos Guararapes, 10 de março de 2021.

JOSE ARTUR DE BARROS LIMA



## CONTRATO DE PRESTAÇÃO DE SERVIÇOS

Pelo presente Instrumento Particular de Contrato de Prestação de Serviços,

De um lado, **SHALON SERVIÇOS DE CONSERVAÇÃO EIRELI**, também conhecida como **SHALON SERVIÇOS**, empresa estabelecida na Avenida Nossa Senhora de Fátima, no 1843, Sala 112 CXPST 065, Bairro Torre, João Pessoa/PB, CEP 58.040-380, inscrita no CNPJ sob no. 21.179.250/0001-00, neste ato representada pelo sócio administrador **Carlos Antônio Alves da Silva**, brasileiro, casado, empresário, portador da cédula de identidade RG no. 1.587.336 SDS/PE, inscrito no CPF/MF no. 354.529.784-53, residente e domiciliado à Rua Dona Elvira, no. 350, Barra de Jangada, no município de Jaboatão dos Guararapes-PE, CEP 54490-002, doravante denominada simplesmente **CONTRATADA**, e de outro lado, **EMESA DISTRIBUIDORA DE BEBIDAS LTDA**, pessoa jurídica regularmente inscrita no CNPJ sob no. 37.076.549/0001-70, localizado na BR 101 Sul, SN, Km 80,45, Jaboatão dos Guararapes/PE, CEP: 54.325-650, neste ato representada pelo Diretor Administrador **JOSÉ ARTHUR DE BARROS LIMA**, brasileiro, inscrito no N° de CPF: 766.399.754-91, doravante denominada simplesmente **CONTRATANTE**, têm, entre si, justas e contratadas, mediante as seguintes Cláusulas e Condições reciprocamente aceitas:

### CLÁUSULA PRIMEIRA – DO OBJETO

1.1. A **CONTRATADA** se obriga a prestar serviços de portaria no controle de acesso e segurança eletrônica nas instalações da **CONTRATANTE** localizado na Rodovia BR 101 Sul, Km 80,45 no bairro de Jaboatão dos Guararapes em Pernambuco, mediante a colocação nas dependências que a **CONTRATANTE** indicar, de profissionais treinados para desempenhar as respectivas funções, autorizando ou não, a entrada de visitas, de prestadores de serviços ou dos funcionários das unidades, sempre mantendo um clima cordial, respeitoso e profissional na portaria.

1.2. Os serviços serão prestados pela **CONTRATADA** no período de 24 (vinte e quatro) horas por dia.

### CLÁUSULA SEGUNDA – DA PRESTAÇÃO DE SERVIÇOS

2.1. Os serviços descritos na Cláusula Primeira serão executados por profissionais treinados e habilitados pela **CONTRATADA**, que irão trabalhar em turnos revezados, sendo de exclusiva incumbência da **CONTRATADA** a fiscalização das atividades de seus prepostos; o pagamento dos salários dos mesmos e o cumprimento em geral das obrigações trabalhistas e previdenciárias e demais encargos envolvidos, excluindo-se a **CONTRATANTE** de qualquer responsabilidade com relação a essas obrigações.

2.2. A **CONTRATADA** se responsabiliza a seguir as seguintes normas de portaria:

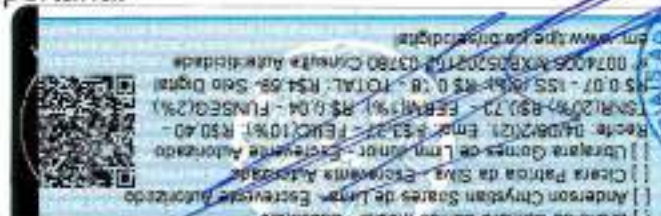



2.2.1. Todo visitante deverá ser identificado e anunciado pelo **CONTRATANTE**;

2.2.2. A Portaria deverá ter uma lista atualizada pelo **CONTRATANTE**, sempre que houver necessidade, de pessoas autorizadas a entrar no referido imóvel;

2.2.3. O estacionamento da **CONTRATANTE** é exclusivo das pessoas indicadas e autorizadas pelo **CONTRATANTE** por escrito, e deixado na Portaria, atualizando sempre que houver alterações, sendo especificados: nome do usuário, cargo ou função no Grupo, placas e modelo do veículo;

2.2.4. A entrada de pessoas após o horário de expediente, que se compreendem dias úteis entre às 06h00min até às 19h00min, e nos finais de semana só serão franqueadas entradas de pessoas, caso seja autorizada pelo **CONTRATANTE**, por escrito, deixando tal autorização previamente na Portaria;

2.2.5. Entregas de cartas, currículos e demais correspondências comuns deverão ser depositadas na caixa de Correios. Toda e qualquer encomenda ou carta que seja necessária identificação e assinatura do recebedor, informar o **CONTRATANTE** ou na sua ausência o funcionário por ele indicado, via ramal ou rádio, e aguardar um funcionário para que faça o recebimento;

2.2.6. Todo veículo que adentrar a **CONTRATANTE**, deverá ser estacionado em frente ao portão de veículos e então seu (s) ocupante (s), digo motorista e passageiro, descerem do veículo e entram pelo portão de pedestres, e então somente o motorista adentra o pátio da **CONTRATANTE** e então o portão de veículos é aberto para entrada do veículo.

### CLÁUSULA TERCEIRA – SÃO OBRIGAÇÕES DA CONTRATANTE:

3.1. Sem prejuízo das demais disposições deste contrato, são obrigações da **CONTRATANTE**:

3.1.1. Informar os dados cadastrais (Endereço, CNPJ, Inscrições Estaduais/Municipais) do estabelecimento na localidade da prestação dos serviços.

3.1.2. Fornecer local adequado no qual ficará sob sua guarda todo material utilizado pelo(s) porteiro(s).

3.1.3. Fornecer à **CONTRATADA**, por escrito, as normas internas técnicas de controle de acesso aplicáveis aos serviços prestados, a qual a **CONTRATANTE** se obriga a obedecer, tomando todas as medidas possíveis e razoáveis para a garantia da segurança de seu estabelecimento. Caso não existam tais normas, as mesmas poderão ser desenvolvidas pelas Partes.

3.1.4. Não utilizar o pessoal designado pela **CONTRATADA** para quaisquer atividades e/ou serviços diversos dos serviços ora contratados.

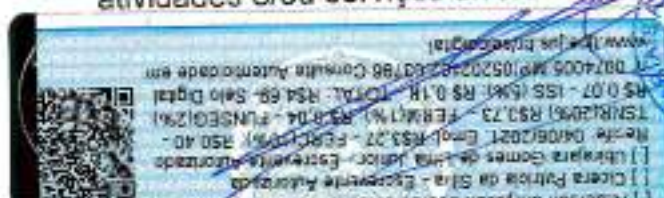



3.1.5. Permitir ao pessoal designado pela CONTRATADA o uso de suas instalações para refeições e troca de vestuário, franqueando-lhe pleno acesso às dependências onde serão realizados os Serviços.

3.1.6. Obriga-se a efetuar o pagamento pelo (s) serviço (s) prestado (s) na forma especificada na Cláusula Quinta abaixo.

**CLÁUSULA QUARTA – SÃO OBRIGAÇÕES DA CONTRATADA:**

4.1. A **CONTRATADA** será responsável por todos os demais tributos fiscais e para fiscais, inclusive encargos sociais e previdenciários exigidos pelo governo federal, estadual e municipal, suas autarquias e ainda associações de classes, que incidam ou venham a incidir sobre o presente contrato, inerentes à relação de emprego, inclusive multas com os respectivos ônus, responsabilizando-se pelo pagamento, encargos sobre remuneração e indenização trabalhistas de seus funcionários, uniformes, exames periódicos, admissional e demissional, enfim todos os custos com admissão e demissão de seu quadro de funcionários.

4.2. A CONTRATADA deverá respeitar e fazer com que o seu pessoal respeite a legislação sobre segurança, higiene e medicina do trabalho, sua regulamentação, as disciplinas, os regulamentos e normas da CONTRATANTE.

4.3. Fornecer toda a supervisão, direção técnica e administrativa e mão-de-obra especializada com as funções necessárias à execução dos serviços ora contratados, sendo para todos os efeitos, inclusive os legais, considerada como única e exclusiva empregadora.

4.4. Manter atualizadas as carteiras profissionais de seus empregados exibindo-as sempre que solicitado pela fiscalização oficial ou pela **CONTRATANTE**, assim como fazê-los portar os documentos trabalhistas que se fizerem necessários.

4.5. Atender pontualmente aos encargos decorrentes das leis trabalhistas e da Previdência Social, bem como os pagamentos de quaisquer adicionais que sejam ou venham a ser devidos ao seu pessoal, fornecendo mensalmente para a CONTRATANTE cópia dos comprovantes correspondentes.

4.6. Apresentar para a **CONTRATANTE**, mensalmente ou quando solicitado, cópia autenticada das fichas de Registros e das CTPS dos seus empregados, contratos de trabalho e extratos de recolhimento do FGTS e guias de recolhimento de encargos previdenciários sobre a folha de pagamento.

4.7. Apresentar, sob pena de não pagamento da respectiva fatura por parte da **CONTRATANTE**, cópia autenticada da folha de pagamento e das guias de recolhimento do FGTS e INSS do mês anterior àquele objeto da fatura citada.

4.8. Substituir o funcionário no prazo de 02 (duas) horas a partir da comunicação expressa enviada pela **CONTRATANTE**, seja por comportamento reprovado e quando por ela solicitado;

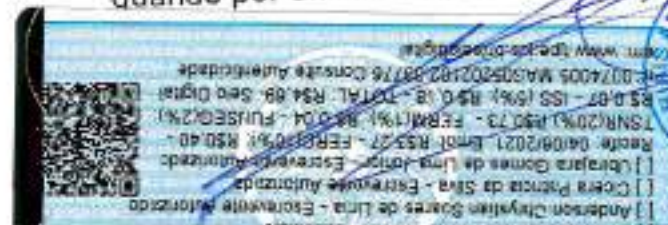

4.4. Ficará inteiramente sob o cuidado da CONTRATADA a manutenção das máquinas em geral e a CONTRATANTE ou a terceiros em decorrência da prestação dos serviços de manutenção de serviços contratados, desde que devidamente comprovados.

4.5. Remontar a CONTRATANTE todas e quaisquer despesas efetuadas em razão da contratação no decorrer do contrato, bem como os materiais ou peças compradas ou utilizadas por funcionários da CONTRATADA, ainda que decorram, assim, da carga normal de trabalho e a taxa de 10% (dez por cento) do valor da contratação, transmitida em favor a CONTRATANTE.

#### CLÁUSULA QUINTA - DO VALOR

5.1. O valor da prestação dos serviços será pago nominalmente a CONTRATANTE, cabendo mensalmente a CONTRATADA o valor de R\$ 12.000,00 (doze mil reais), valor bruto, sob o regime de entrega e pagamento à prestação dos serviços.

5.1.1. Antes da efetivação do pagamento pela CONTRATANTE, descrito no item 5.1, item, a CONTRATADA deverá apresentar junto com a nota fiscal o modo de pagamento dos serviços prestados por seus colaboradores e os comprovantes de recolhimento das contribuições sociais sobre a prestação dos serviços, sob pena de suspensão do pagamento devido pela CONTRATANTE até a entrega dos documentos exigidos.

5.1.2. Cada uma das partes arcará com as tribuições que nos termos da legislação aplicável, sejam por ela devidas em decorrência da execução deste contrato, cabendo as retenções previstas na legislação quando aplicável, ficando sob responsabilidade da CONTRATANTE a retenção do ICSQ (Imposto Sobre Serviços de Qualquer Natureza).

5.1.3. Em caso de mora da CONTRATANTE no pagamento mensal a que se refere caput desta Cláusula, a importância devida será acrescida multa contratual de 2% (dois por cento) sem prejuízo de a CONTRATADA dar por rescindido este contrato. O recebimento fora do prazo não implica em renúncia ou alteração das Cláusulas Contratuais, mas mera tolerância da CONTRATADA.

Parágrafo Único - Na composição dos preços contratuais estão compreendidos todos os custos diretos, inclusive impostos e taxas necessários à perfeita execução dos serviços.

#### CLÁUSULA SEXTA - DA VIGÊNCIA E RESCISÃO CONTRATUAL

6.1. A presente contratação é celebrada pelo prazo de 12 (doze) meses, com início em 02/07/2020 e término em 01/07/2021, podendo ser rescindida a qualquer tempo por mútuo consentimento de ambas as partes. A rescisão deverá ser formalizada por documento escrito e autenticado em cartório.







o envio de simples cobrança. Fica ajustado ainda que constatadas 03 (três) irregularidades consecutivas ou alternadas, poderá a **CONTRATANTE** dar por rescindido o presente contrato, sem prejuízo da cobrança de multa e outras penalidades previstas neste instrumento cumulativas ou não e a persecução de perdas e danos se for o caso, desde que devidamente comprovado.

#### CLÁUSULA DÉCIMA – DO FORO

10.1. Fica eleito o Foro da Comarca da **CONTRATANTE**, sendo competente para dirimir as questões oriundas do presente Contrato ou de sua execução, com renúncias expressas de qualquer outro, por mais privilegiado que seja. E por estarem assim justos e contratados, assinam o presente instrumento em 03 (três) vias de igual teor e forma, na presença de 02 (duas) testemunhas, para os devidos fins e efeitos de direitos.

Recife, 02 de julho de 2020

SHALON SERVIÇOS DE CONSERVAÇÃO EIRELI

Carlos Antônio Alves da Silva

EMESA DISTRIBUIDORA DE BEBIDAS

Artur Lima  
Diretor

#### TESTEMUNHAS:

1. Mayara Luane Leal Silva CPF: 073.018.744-30

2. \_\_\_\_\_ CPF: \_\_\_\_\_

**CARTÓRIO DE NOTAS DO 5º OFÍCIO DO RECIFE**  
Rua Siqueira Campos, 100 - Santo Antônio - Recife - PE - Fone: (081) 3335-0000  
Tabelião Intermunicipal - Carlos Alberto Ribeiro Romão

AUTENTICAÇÃO conforme com o original apresentado. Válido somente com o selo digital. Data: 02/07/2020

[ ] Bruno da Câmara Barros Maciel - Substituto  
[ ] Anderson Chrystian Soares de Lima - Escrevente Autorizado  
[ ] Cleora Patrícia da Silva - Escrevente Autorizada  
[ ] Ubirajara Gomes de Lima Junior - Escrevente Autorizado

Recife: 04/06/2021. Emissão: R\$ 0,07 - ESCR(10%) R\$ 0,40 - TCMR(20%) R\$ 0,73 - FPM(1%) R\$ 0,04 - FUNSEG(2%) R\$ 0,07 - ISS(5%) R\$ 0,18 - TOTAL: R\$ 0,89. Selo Digital nº 0074005-JTA05202102-00789. Consulte Autenticidade em: [www.tpe.jus.br/validar](http://www.tpe.jus.br/validar)